

Soins à l'enfant trachéotomisé: **Le soin de canule**



Françoise SAUVAITRE, IDE
Hôpital Clocheville CHU de Tours

Objectifs

- Prévention des lésions cutanées
- Prévention des infections

Préparation du patient

- Informer
- Installer le patient confortablement
- Effectuer le soin à distance des repas et après la toilette

Matériel

- Solution hydro alcoolique
- Masque
- Gants de soins non stériles
- Lunettes de protection
- Tablier
- Matériel d'aspiration trachéale
- Compresse pour trachéotomie (pansement absorbant spécifique) de type Métalline
- Compresse non stériles
- Produits d'hygiène de l'enfant
- Nez artificiel
- Galon de fixation
- ciseaux
- Billot





- **Protection personnelle lunettes/masque/tablier**
- **Préparer le matériel**
- **Se frictionner les mains avec SHA**
- **Puis mettre les gants**



- **Protection personnelle lunettes/masque/tablier**
- **Préparer le matériel**
- **Se frictionner les mains avec SHA**
- **Puis mettre les gants**

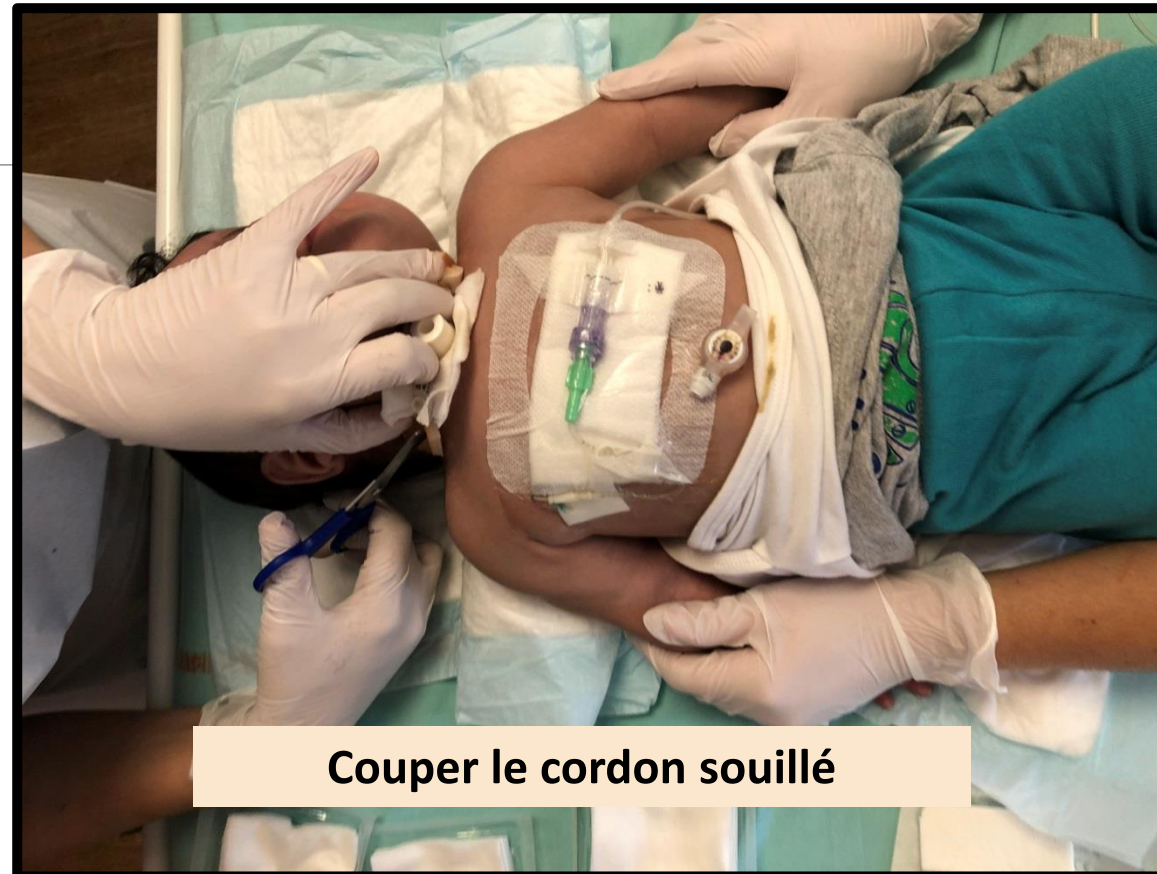



**Retirer la compresse souillée de
trachéotomie**



Avec des compresses et le produit d'hygiène de l'enfant nettoyer autour du cou, rincer et sécher



Nettoyer, rincer et sécher autour du trachéostome en veillant à passer sous les ailettes



Ne pas hésiter à lever un peu la canule afin d'examiner la peau (irritation, granulome...)

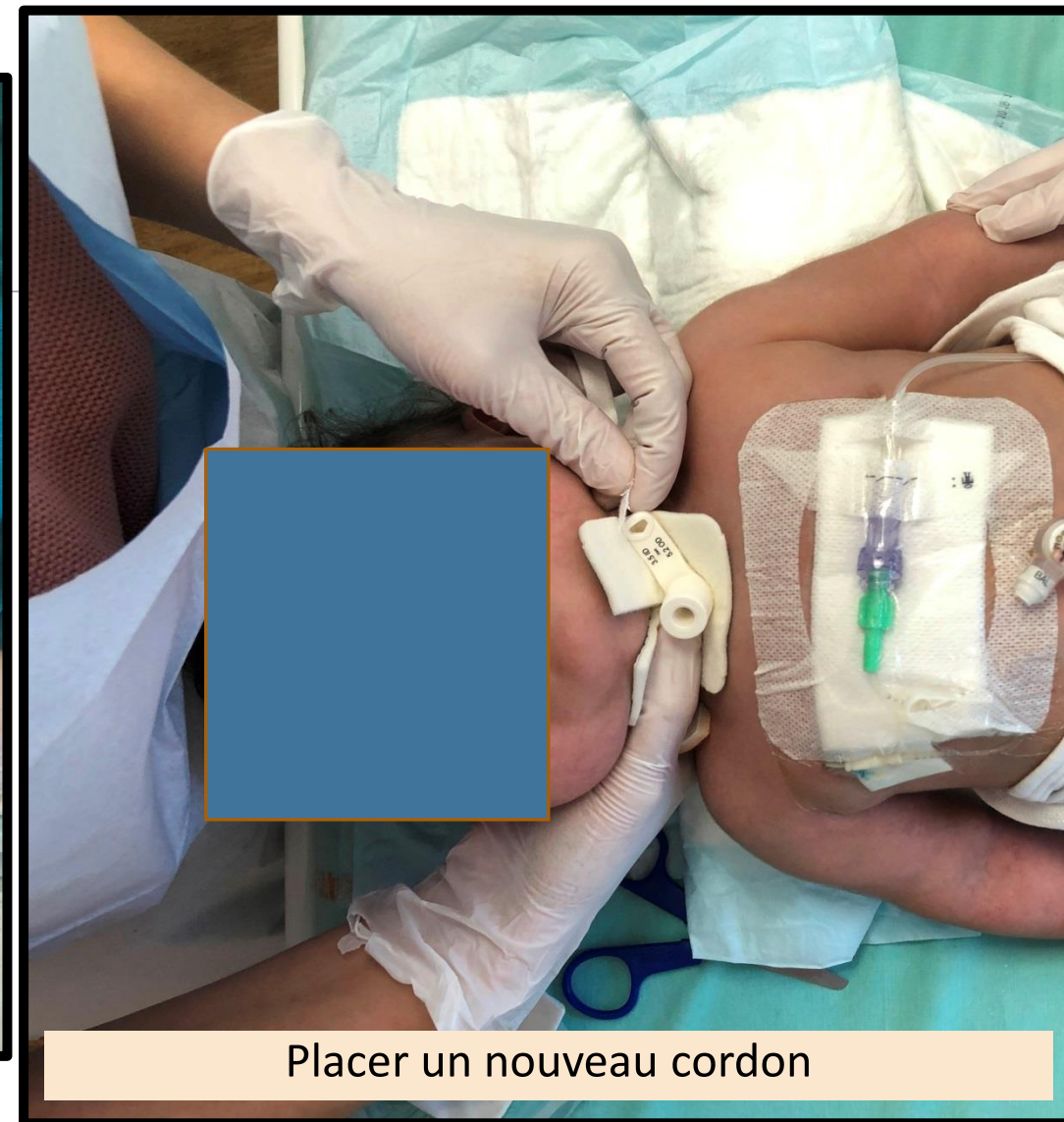

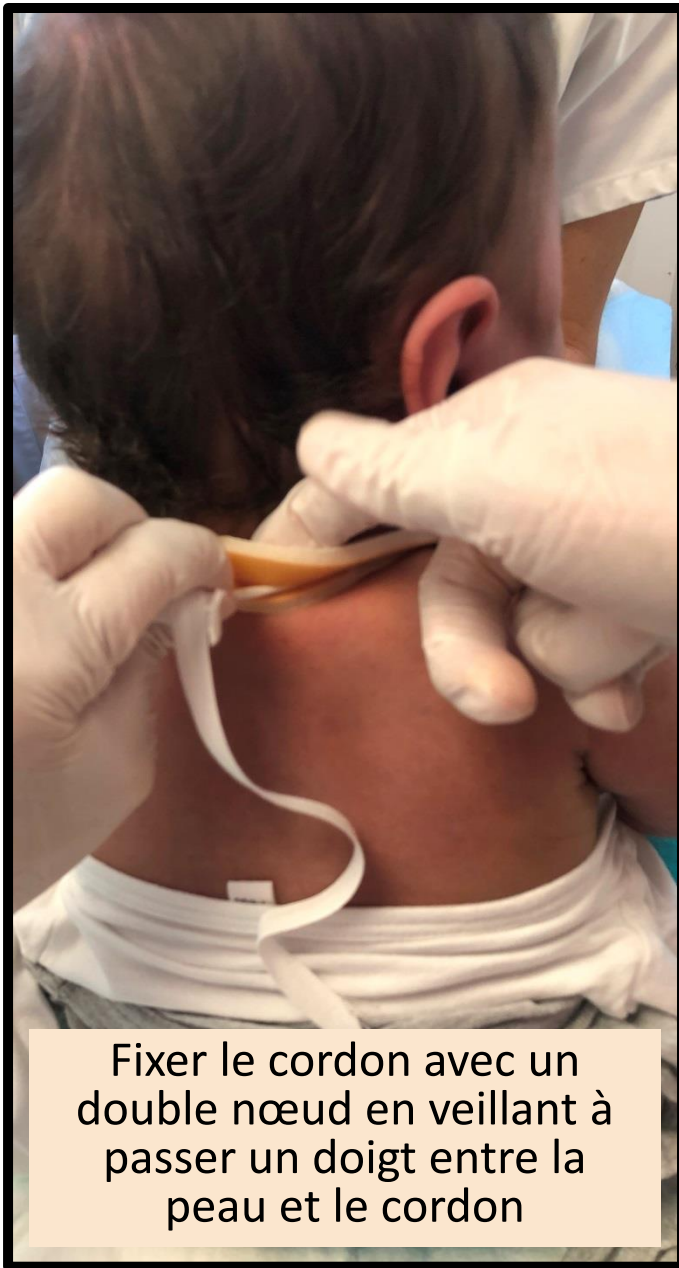

Fixer le cordon avec un double nœud en veillant à passer un doigt entre la peau et le cordon



Placer un nouveau filtre (nez artificiel) devant l'orifice

- Vérifier le bon positionnement de la canule (passage d'air)
- Retirer ses gants puis réaliser une hygiène des mains
- Réaliser ce soin au minimum une fois par jour, ou plus si souillure
- Effectuer les transmissions écrites et orales

- Vérifier le bon positionnement de la canule (passage d'air)
- Retirer ses gants puis réaliser une hygiène des mains
- Réaliser ce soin au minimum une fois par jour, ou plus si souillure
- Effectuer les transmissions écrites et orales

Risques liés au soin

- Décanulation accidentelle :
 - si la canule n'est pas convenablement maintenue pendant le soin,
 - si l'enfant tousse fortement



Ne pas oublier le câlin et les
bisous

